

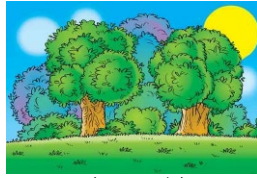

Test 3a

1. Entschuldigung, ... es hier einen Wald?
Ich möchte spazieren gehen.

- a. ist
- b. hat
- c. gibt
- d. findet



der Wald

2. Hier im 1. Stock habt ihr den Unterricht.
Die Schlafzimmer sind ... im 2. Stock.

- a. draußen drinnen
- b. oben links
- c. unten rechts
- d. oben unten

3. Herr Wagner, ... Sie mal bitte,
wie das funktioniert!

- a. zeig
- b. zeigst
- c. zeigt
- d. zeigen

4. – Warum war Klaus nicht im Kino?
– Leider ... er keine Zeit.

- a. hatte
- b. hattet
- c. hat
- d. hatten

5. Was passt nicht?

- a. gut – schlecht
- b. kurz – langsam
- c. intelligent – doof
- d. alt – jung

6. Ich lerne viel, aber mein Freund lernt ... von allen.

- a. am meisten
- b. am größten
- c. am höchsten
- d. am klügsten

7. Was passt nicht?

- a. Bein
- b. Fuß
- c. Mund
- d. Knie

8. Herr Doktor, mein Bauch tut mir ...

- a. leid
- b. schlecht
- c. gut
- d. weh

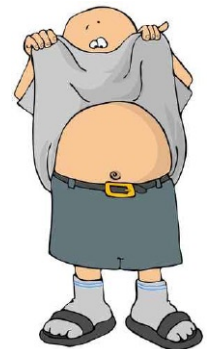

9. ... geht es schlecht, ich habe Fieber.
Ich glaube, ich bekomme eine Grippe.

- a. Dir
- b. Ihr
- c. Wir
- d. Mir

10. Der Junge gefällt mir. ... T-Shirt ist super.

- a. Ihr
- b. Ihre
- c. Sein
- d. Seine

das T-shirt



11. ... Spieler findest du am besten?

- a. Welchen
- b. Wen
- c. Wer
- d. Wann

der Spieler

12. Das Buch ist genauso interessant ... der Film.

- a. als
- b. von
- c. so
- d. wie

13. Gestern hatte ich einen Unfall.

Deshalb bin ich jetzt

- a. in der Pause
- b. im Sportverein
- c. im Krankenhaus
- d. in der Mannschaft

14. – Warum hast du so wenig Zeit?

– Weil ...

- a. ich trainiere jeden Tag.
- b. ich jeden Tag trainiere.
- c. jeden Tag trainiere ich.
- d. trainiere ich jeden Tag.

15.

SCHÜLERWETTKAMPF

DAS PLANCK-GYMNASIUM ORGANISIERT
AM 18.04 EINEN WETTKAMPF.

DAS PLANCK-GYMNASIUM GEGEN DAS
GUTENBERG-GYMNASIUM.

ORT: SCHULHOF

ZEIT: 9 – 14 UHR

SPORTARTEN: BASKETBALL, LAUFEN,
RADEFAHREN UND WEITSPRUNG

WIR LADEN ALLE SCHÜLER UND ELTERN EIN!

ANMELDUNGEN BIS ZUM 11. 04 BEI HERRN
SCHULZE (PLANCK-GYMNASIUM)

Was ist richtig?

- a. Herr Schulze organisiert einen Wettkampf.
- b. Das ist ein Wettkampf für zwei Gymnasien.
- c. Schüler kämpfen gegen Eltern.
- d. Bei dem Wettkampf kann man hochspringen.



Test 3b

1. Was passt nicht?
 - a. Fleisch
 - b. Bratwurst
 - c. Hähnchen
 - d. Gemüse
 2. ... Meerschweinchen schmeckt der Salat nicht.
 - a. Das
 - b. Den
 - c. Dem
 - d. Der
- das
Meerschweinchen*
3. Jens und Rita, wie gefällt ... der Film?
 - a. euch
 - b. ihr
 - c. uns
 - d. wir
 4. Herr Ober, wir möchten gern ...
 - a. bestellen
 - b. bekommen
 - c. bringen
 - d. brauchen
 5. – ... gehört der Hund?
– Der Frau da.
 - a. Wer
 - b. Wem
 - c. Was
 - d. Wen
 6. Hausaufgaben mache ich ... dem Abendessen.
 - a. um
 - b. zu
 - c. nach
 - d. mit
 7. – Was macht er in der Freizeit?
– Er ...
 - a. joggt
 - b. angelt
 - c. zaubert
 - d. faulenz
 8. Ich glaube nicht, ... Mathe kompliziert ist.
 - a. wann
 - b. denn
 - c. weil
 - d. dass
 9. Mein Freund mag Sport. Deshalb ...
 - a. er trainiert jeden Tag
 - b. jeden Tag trainiert er
 - c. trainiert er jeden Tag
 - d. trainiert jeden Tag er
 10. Ich kann gut singen. ... möchte ich nicht Sänger werden
 - a. Aber
 - b. Wie
 - c. Deshalb
 - d. Trotzdem





11. Entschuldigung, ... komme ich zum Supermarkt?

- a. wie
- b. was
- c. wohin
- d. wo

12. Fahren Sie geradeaus bis zur ...

- a. Haltestelle
- b. Ampel
- c. Kirche
- d. Brücke



13. Er geht ... der Bäckerei zum Bahnhof.

- a. bei
- b. in
- c. von
- d. mit

14. Zur Schule fahre ich mit ...

- a. der Straßenbahn
- b. der U-Bahn
- c. dem Flugzeug
- d. mit dem Schiff

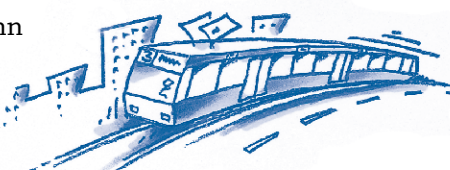

15. Radfahren in Köln liegt im Trend

Wenn man in Köln Rad fährt, ist man „in“. In der Stadt gibt es über eine Million Fahrräder und circa 2.000 Kilometer Fahrradwege. In der Kölner Altstadt, direkt bei der Deutzer Brücke kann man täglich in der Zeit von 10:00 – 19:00 Uhr ein modernes City-Rad leihen. Der Preis ist nicht so



hoch: von EUR 3,- / Stunde bis EUR 40,- / 7 Tage. Man bleibt fit und dazu kann man etwas für die Umwelt tun.

Was ist richtig?

- a. Es gibt keine Möglichkeit in Köln Rad zu fahren.
- b. Fahrräder kann man jeden Tag leihen.
- c. In Köln gibt es circa 2000 Fahrräder.
- d. Der Preis ist nicht hoch, ein Fahrrad für eine Woche kostet 3 Euro.



Karta odpowiedzi do testu 3a i 3b

Imię _____

Nazwisko _____

Data _____

Wynik Test 3a _____ / 15 punktów Test 3b _____ / 15 punktów

Wnioski _____

Uwagi _____

Interpretacja wyników:

Test	Liczba punktów	Podręcznik
Test 3a	0 – 11	Planet 3 Edycja polska, Lektionen 17 – 20
Zadania 1 – 15	12 – 15	Planet 3 Edycja polska, Lektionen 21 – 24
Test 3b	0 – 11	Planet 3 Edycja polska, Lektionen 21 – 24
Zadania 1 – 15	12 – 15	Planet Plus Edycja polska

Test 3a

1. a) b) c) d)
2. a) b) c) d)
3. a) b) c) d)
4. a) b) c) d)
5. a) b) c) d)
6. a) b) c) d)
7. a) b) c) d)
8. a) b) c) d)
9. a) b) c) d)
10. a) b) c) d)
11. a) b) c) d)
12. a) b) c) d)
13. a) b) c) d)
14. a) b) c) d)
15. a) b) c) d)

Test 3b

1. a) b) c) d)
2. a) b) c) d)
3. a) b) c) d)
4. a) b) c) d)
5. a) b) c) d)
6. a) b) c) d)
7. a) b) c) d)
8. a) b) c) d)
9. a) b) c) d)
10. a) b) c) d)
11. a) b) c) d)
12. a) b) c) d)
13. a) b) c) d)
14. a) b) c) d)
15. a) b) c) d)



Rozwiązania do testu 3a

1. c.
2. b.
3. d.
4. a.
5. b.
6. a.
7. c.
8. d.
9. d.
10. c.
11. a.
12. d.
13. c.
14. b.
15. b.

Rozwiązania do testu 3b

1. d.
2. c.
3. a.
4. a.
5. b.
6. c.
7. b.
8. d.
9. c.
10. d.
11. a.
12. b.
13. c.
14. a.
15. b.